1962 - Distriktserier

Distriktsserier	Deltagande Södertäljelag	Segrare	Sö	Rep	Wo	Kommentar
Div 4	BK Star	Nyköpings SK	1	10		
Div 5	Järna SK, Rosenlunds IS	Björkviks IF	2	10		
Sörmlandserien Div 2 Norra	Enhörna IF	Åkers IF	1	8		**Avvikelse**
Sörmlandserien Div 2 Södra		Högsjö BK		8		
Östra Distriktserien	Östertälje IK, Mölnbo IF, Hölö SK	Östertälje IK	3	7		**Avvikelse/Stjärnhov uteslutna**
Södra Distriktserien		Trosa IF		8		**Avvikelse**
Norra Distriktserien		Jäders IF		8		
Västra Distriktserien		Värmbols GoIF		8		
Dagaserien	BK Remo, Södertälje AIK, Södertälje Godtempl. IF	BK Remo	3	7		
Jönåker-Rönöserien		Näby BK		8		
Rekarneserien		Eskilstuna Södra FF		8		
Oppundaserien		Flens Södra IK		7		
	Totalt antal deltagande lag Södertälje/Sörmland		**10**	**97**	**0**	

1962 - Samlade Tabeller

Nivå 4

1962 Div 4

1	Nyköpings SK	18	14	0	4	59	-	32	28	Uppfl
2	BK Star	18	10	3	5	52	-	34	23	
3	Vingåkers IF	18	11	1	6	55	-	42	23	
4	Hargs Fabrikers IF	18	9	3	6	39	-	33	21	
5	Hällbybrunns IF	18	8	3	7	36	-	37	19	
6	GUIF	18	8	2	8	32	-	31	18	
7	IK Viljan	18	8	1	9	36	-	35	17	
8	IF Verdandi	18	7	3	8	35	-	40	17	
9	Östermalms IS	18	4	2	12	28	-	49	10	Nedfl
10	Råby-Rönö IF	18	1	2	15	26	-	65	4	Nedfl
		180	80	20	80	398	-	398	180	

Nivå 5

1962 Div 5

1	Björkviks IF	18	12	4	2	49	-	24	28	Uppfl
2	Julita GIF	18	10	6	2	46	-	25	26	Uppfl
3	Skogstorps GIF	18	10	4	4	39	-	22	24	Uppfl
4	Katrineholms AIK	18	8	4	6	43	-	20	20	
5	Torshälla-Nyby IS	18	8	4	6	38	-	32	20	
6	VoIF Diana	18	6	7	5	40	-	30	19	
7	Järna SK	18	7	2	9	26	-	33	16	
8	Tunafors SK	18	4	4	10	25	-	47	12	
9	Sköldinge IF	18	1	7	10	21	-	41	9	Nedfl
10	Rosenlund IS	18	3	0	15	22	-	75	6	Nedfl
		180	69	42	69	349	-	349	180	

Nivå 6

1962 Sörmlandserien div 2 Norra

1	Åkers IF	14	10	0	4	35	-	17	20	Uppfl
2	Sundby IK	14	9	1	4	49	-	23	19	Uppfl
3	IK Svalan	14	6	3	5	32	-	29	15	
4	IK Standard	14	6	2	6	25	-	30	14	
5	GIF Linden	14	5	3	6	32	-	30	13	
6	Flens IF	14	6	1	7	25	-	28	13	
7	IFK Mariefred	14	5	2	7	27	-	30	12	Nedfl
8	Enhörna IF	14	2	2	10	18	-	56	6	Nedfl
		112	49	14	49	243	-	243	112	

1962 Sörmlandserien div 2 Södra

1	Högsjö BK	14	10	2	2	33	-	18	22	Uppfl
2	Nynäs IK	14	7	3	4	37	-	22	17	
3	Oxelösunds SK	14	7	2	5	30	-	18	16	
4	Valla IF	14	6	3	5	28	-	22	15	
5	Lids AIS	14	6	3	5	31	-	26	15	
6	Österåkers IS	14	5	2	7	24	-	27	12	
7	Ålberga GIF	14	5	0	9	17	-	49	10	Nedfl
8	Ericsbergs GIF	14	2	1	11	25	-	43	5	Nedfl
		112	48	16	48	225	-	225	112	

Nivå 7

1962 Östra Distriktserien

1	Östertälje IK	12	9	1	2	40	-	11	19	Uppfl
2	Mölnbo IF	12	7	2	3	49	-	35	16	
3	IFK Gnesta	12	7	2	3	34	-	20	16	
4	Rönninge SK	12	7	2	3	37	-	26	16	
5	Nykvarns SK	12	4	1	7	20	-	36	9	
6	Hölö SK	12	2	0	10	20	-	42	4	
7	Gåsinge-Dillnäs IF	12	2	0	10	14	-	44	4	Nedfl
8	Stjärnhovs IK	UTESLUTNA								
		84	38	8	38	214	-	214	84	

1962 Södra Distriktserien

1	Trosa IF	14	12	2	0	65	-	19	26	Uppfl
2	Vrena IF	14	8	1	5	53	-	27	17	
3	Broby GIF	14	8	1	5	39	-	30	17	
4	Stigtomta IF	14	6	4	4	48	-	28	16	
5	Sjösa IF	14	7	2	5	31	-	33	16	
6	IFK Oxelösund	14	6	2	6	54	-	38	14	
7	Lästringe IF	14	2	1	11	16	-	58	5	
8	Tystberga GIF	14	0	1	13	10	-	83	1	Nedfl
		112	49	14	49	316	-	316	112	

1962 Norra Distriktserien

1	Jäders IF	14	10	2	2	46	-	23	22	Uppfl
2	BK Vais	14	6	5	3	26	-	23	17	
3	Fogdö IF	14	7	1	6	33	-	24	15	
4	Ärla IF	14	5	3	6	26	-	24	13	
5	Eskilshems BK	14	5	3	6	34	-	34	13	
6	IF Svea	14	5	3	6	24	-	35	13	
7	Triangelns IK	14	4	4	6	26	-	34	12	Nedfl
8	Gillberga-Lista IF	14	3	1	10	20	-	38	7	Nedfl
		112	45	22	45	235	-	235	112	

1962 Västra Distriktserien

1	Värmbols GIF	14	11	0	3	50	-	25	22	Uppfl
2	Stora Sundby GIF	14	9	0	5	43	-	19	18	Uppfl
3	Strångsjö AIK	14	6	3	5	30	-	27	15	
4	Tisnarbro IF	14	7	1	6	29	-	31	15	
5	Claestorps SK	14	6	2	6	36	-	30	14	
6	Vadsbro IF	14	6	2	6	21	-	20	14	
7	Gropptorps IF	14	3	5	6	25	-	35	11	Nedfl
8	Marsjö-Byle GIF	14	1	1	12	12	-	59	3	Nedfl
		112	49	14	49	246	-	246	112	

Nivå 8

1962 Dagaserien

1	BK Remo	12	10	0	2	43	-	20	20	Uppfl
2	Västerljungs IF	12	8	1	3	57	-	13	17	Uppfl
3	Vagnhärads SK	12	8	0	4	35	-	20	16	
4	Södertälje AIK	12	5	3	4	31	-	31	13	
5	Södertälje Godtempl. IF	12	4	1	7	18	-	50	9	
6	Mörkö GIF	12	2	1	9	23	-	39	5	
7	Stallarholmens SK	12	0	4	8	13	-	47	4	
		84	37	10	37	220	-	220	84	

1962 Jönåker-Rönöserien

1	Näsby BK	14	9	2	3	40	-	32	20	Uppfl
2	Buskhyttans SK	14	8	2	4	45	-	21	18	Uppfl
3	Runtuna IK	14	7	4	3	40	-	30	18	Uppfl
4	IK Tun	14	6	2	6	30	-	31	14	
5	Årdala SK	14	5	3	6	29	-	46	13	
6	Nävekvarns GIF	14	5	2	7	33	-	34	12	
7	Jönåkers IF	14	2	5	7	26	-	41	9	
8	Stavsjöbruks IF	14	3	2	9	28	-	36	8	
		112	45	22	45	271	-	271	112	

1962 Rekarneserien

1	Eskilstuna Södra FF	14	9	4	1	52	-	22	22	Uppfl
2	Länna GIF	14	10	1	3	49	-	28	21	Uppfl
3	Näshulta IF	14	8	2	4	43	-	30	18	
4	Stenkvista GIF	14	9	0	5	41	-	32	18	
5	Sparreholms SK	14	6	3	5	32	-	36	15	
6	Barva IF	14	4	3	7	38	-	46	11	
7	Flassbro IK	14	2	2	10	22	-	42	6	
8	Dunkers IF	14	0	1	13	16	-	57	1	
		112	48	16	48	293	-	293	112	

1962 Oppundaserien

1	Flens Södra IK	12	7	5	0	53	-	16	19	Uppfl
2	Bettna AIS	12	7	4	1	40	-	20	18	Uppfl
3	Floda IF	12	7	2	3	42	-	23	16	
4	Mellösa IF	12	5	5	2	18	-	13	15	
5	Hävla SK	12	3	1	8	17	-	32	7	
6	Läppe SK	12	2	1	9	22	-	43	5	
7	Forssa Bruks IF	12	2	0	10	14	-	59	4	
		84	33	18	33	206	-	206	84	

1962 - Div 4

1962 Div 4									
1	Nyköpings SK	18	14	0	4	59	-	32	28 Uppfl
2	BK Star	18	10	3	5	52	-	34	23
3	Vingåkers IF	18	11	1	6	55	-	42	23
4	Hargs Fabrikers IF	18	9	3	6	39	-	33	21
5	Hällbybrunns IF	18	8	3	7	36	-	37	19
6	GUIF	18	8	2	8	32	-	31	18
7	IK Viljan	18	8	1	9	36	-	35	17
8	IF Verdandi	18	7	3	8	35	-	40	17
9	Östermalms IS	18	4	2	12	28	-	49	10 Nedfl
10	Råby-Rönö IF	18	1	2	15	26	-	65	4 Nedfl
		180	80	20	80	398	-	398	180

		1 Nyköpings SK	2 BK Star	3 Vingåkers IF	4 Hargs Fabrikers IF	5 Hällbybrunns IF	6 GUIF	7 IK Viljan	8 IF Verdandi	9 Östermalms IS	10 Råby-Rönö IF
1	Nyköpings SK		3 - 6	3 - 0	3 - 2	3 - 1	3 - 1	6 - 1	5 - 2	2 - 1	6 - 0
2	BK Star	1 - 3		5 - 3	6 - 0	1 - 2	4 - 0	1 - 2	2 - 1	6 - 4	0 - 0
3	Vingåkers IF	5 - 4	5 - 3		5 - 2	4 - 2	2 - 2	2 - 1	2 - 1	4 - 2	1 - 3
4	Hargs Fabrikers IF	4 - 3	1 - 2	4 - 2		1 - 1	1 - 2	2 - 0	0 - 2	4 - 1	1 - 1
5	Hällbybrunns IF	0 - 2	1 - 2	2 - 7	2 - 2		2 - 1	2 - 1	1 - 1	5 - 1	3 - 2
6	GUIF	4 - 0	3 - 3	2 - 1	0 - 2	1 - 0		2 - 1	1 - 3	1 - 2	4 - 1
7	IK Viljan	0 - 1	3 - 2	3 - 2	0 - 3	3 - 1	2 - 2		5 - 2	1 - 4	5 - 0
8	IF Verdandi	1 - 4	2 - 2	0 - 1	1 - 5	2 - 3	3 - 2	1 - 0		3 - 0	6 - 3
9	Östermalms IS	1 - 3	0 - 1	2 - 2	1 - 3	0 - 4	0 - 1	1 - 5	1 - 1		5 - 2
10	Råby-Rönö IF	2 - 5	1 - 5	1 - 4	1 - 2	3 - 4	1 - 4	1 - 3	1 - 2	4 - 1	
		18 - 25	**19 - 26**	**22 - 22**	**19 - 21**	**18 - 18**	**18 - 14**	**18 - 14**	**20 - 16**	**27 - 17**	**35 - 11**

												214 - 184

Omgång 1 - 9

Omgång 1

Verdandi - Vingåker	0 - 1
Hargs Fabriker - GUIF	1 - 2
Star - Råby/Rönö	0 - 0
Viljan - Hällbybrunn	3 - 1
Nyköpings SK - Östermalm	2 - 1

Omgång 2 6/5

Råby/Rönö - Hargs Fabriker	1 - 2
Östermalm - Star	0 - 1
Hällbybrunn - Verdandi	1 - 1
Vingåker - Nyköpings SK	5 - 4
GUIF - Viljan	2 - 1

Omgång 3

Verdandi - GUIF	3 - 2
Hargs Fabriker - Östermalm	4 - 1
Hällbybrunn - Vingåker	2 - 7
Viljan - Råby/Rönö	5 - 0
Star - Nyköpings SK	1 - 3

Omgång 4 20/5

Nyköpings SK - Hargs Fabriker	3 - 2
Östermalm - Viljan	1 - 5
Råby/Rönö - Verdandi	1 - 2
GUIF - Hällbybrunn	1 - 0
Vingåker - Star	5 - 3

Omgång 5 27/5

Verdandi - Östermalm	1 - 0
GUIF - Nyköpings SK	4 - 0
Hargs Fabriker - Star	1 - 2
Hällbybrunn - Råby/Rönö	3 - 2
Viljan - Vingåker	3 - 2

Omgång 6

Östermalm - Hällbybrunn	0 - 4
Star - Viljan	1 - 2
Nyköpings SK - Verdandi	5 - 2
Råby/Rönö - GUIF	1 - 4
Vingåker - Hargs Fabriker	5 - 2

Omgång 7

Hällbybrunn - Nyköpings SK	0 - 2
Viljan - Hargs Fabriker	0 - 3
Råby/Rönö - Vingåker	1 - 4
GUIF - Östermalm	1 - 2
Verdandi - Star	2 - 2

Omgång 8

Nyköpings SK - Viljan	6 - 1
Vingåker - GUIF	2 - 1
Star - Hällbybrunn	1 - 2
Östermalm - Råby/Rönö	5 - 2
Hargs Fabriker - Verdandi	0 - 2

Omgång 9

Råby/Rönö - Nyköpings SK	2 - 5
Verdandi - Viljan	1 - 0
Vingåker - Östermalm	1 - 3
Hällbybrunn - Hargs Fabriker	2 - 2
GUIF - Star	3 - 3

Omgång 10 - 18

Omgång 10

Nyköpings SK - Råby/Rönö	6 - 0
Viljan - Verdandi	5 - 2
Östermalm - Vingåker	2 - 2
Hargs Fabriker - Hällbybrunn	1 - 1
Star - GUIF	4 - 0

Omgång 11

Hargs Fabriker - Viljan	2 - 0
Östermalm - GUIF	0 - 1
Star - Verdandi	2 - 1
Nyköpings SK - Hällbybrunn	3 - 1
Vingåker - Råby/Rönö	5 - 2

Omgång 12

Verdandi - Hargs Fabriker	1 - 5
Viljan - Nyköpings SK	0 - 1
Råby/Rönö - Östermalm	4 - 1
Hällbybrunn - Star	1 - 2
GUIF - Vingåker	2 - 1

Omgång 13

Hargs Fabriker - Vingåker	4 - 2
Verdandi - Nyköpings SK	1 - 4
Viljan - Star	3 - 2
Hällbybrunn - Östermalm	5 - 1
GUIF - Råby/Rönö	4 - 1

Omgång 14

Nyköpings SK - GUIF	3 - 1
Östermalm - Verdandi	1 - 1
Star - Hargs Fabriker	6 - 0
Råby/Rönö - Hällbybrunn	3 - 4
Vingåker - Viljan	2 - 1

Omgång 15

Verdandi - Råby/Rönö	6 - 3
Viljan - Östermalm	1 - 4
Hargs Fabriker - Nyköpings SK	4 - 3
Hällbybrunn - GUIF	2 - 1
Star - Vingåker	5 - 3

Omgång 16

Nyköpings SK - Star	3 - 6
GUIF - Verdandi	1 - 3
Vingåker - Hällbybrunn	4 - 2
Östermalm - Hargs Fabriker	1 - 3
Råby/Rönö - Viljan	1 - 3

Omgång 17

Verdandi - Hällbybrunn	2 - 3
Nyköpings SK - Vingåker	3 - 0
Viljan - GUIF	2 - 2
Hargs Fabriker - Råby/Rönö	1 - 1
Star - Östermalm	6 - 4

Omgång 18 7/10

Östermalm - Nyköpings SK	1 - 3
Råby/Rönö - Star	1 - 5
GUIF - Hargs Fabriker	0 - 2
Hällbybrunn - Viljan	2 - 1
Vingåker - Verdandi	4 - 2

1962 - Div 5

1962 Div 5

1	Björkviks IF	18	12	4	2	49	-	24	28	Uppfl
2	Julita GIF	18	10	6	2	46	-	25	26	Uppfl
3	Skogstorps GIF	18	10	4	4	39	-	22	24	Uppfl
4	Katrineholms AIK	18	8	4	6	43	-	20	20	
5	Torshälla-Nyby IS	18	8	4	6	38	-	32	20	
6	VoIF Diana	18	6	7	5	40	-	30	19	
7	Järna SK	18	7	2	9	26	-	33	16	
8	Tunafors SK	18	4	4	10	25	-	47	12	
9	Sköldinge IF	18	1	7	10	21	-	41	9	Nedfl
10	Rosenlund IS	18	3	0	15	22	-	75	6	Nedfl
		180	69	42	69	349	-	349	180	

		Björkviks IF	Julita GIF	Skogstorps GIF	Katrineholms AIK	Torshälla-Nyby IS	VoIF Diana	Järna SK	Tunafors SK	Sköldinge IF	Rosenlund IS
1	Björkviks IF		3 - 3	2 - 5	3 - 2	3 - 0	3 - 2	2 - 1	8 - 1	2 - 2	3 - 0
2	Julita GIF	3 - 3		5 - 1	0 - 0	3 - 1	2 - 1	3 - 0	2 - 2	2 - 2	6 - 0
3	Skogstorps GIF	2 - 1	2 - 0		1 - 0	2 - 2	1 - 1	1 - 2	3 - 1	0 - 0	6 - 0
4	Katrineholms AIK	0 - 1	1 - 2	2 - 0		6 - 1	1 - 2	5 - 0	1 - 1	1 - 0	4 - 0
5	Torshälla-Nyby IS	1 - 1	4 - 1	3 - 0	1 - 1		1 - 1	1 - 0	0 - 3	4 - 0	6 - 2
6	VoIF Diana	1 - 3	3 - 3	1 - 1	0 - 3	1 - 0		0 - 3	8 - 3	2 - 2	10 - 2
7	Järna SK	0 - 4	0 - 1	0 - 2	2 - 2	3 - 2	0 - 3		2 - 1	3 - 0	4 - 2
8	Tunafors SK	0 - 2	1 - 5	0 - 1	3 - 2	0 - 3	0 - 0	2 - 1		1 - 0	1 - 3
9	Sköldinge IF	1 - 2	1 - 4	1 - 4	1 - 3	3 - 5	1 - 1	1 - 1	3 - 3		3 - 1
10	Rosenlund IS	0 - 3	0 - 1	1 - 7	2 - 9	2 - 3	1 - 3	1 - 4	3 - 2	2 - 0	
		8 - 20	**15 - 20**	**15 - 21**	**13 - 22**	**23 - 17**	**10 - 14**	**16 - 12**	**30 - 17**	**17 - 6**	**43 - 10**

1962. Serievinnare div V

Stående: Bernt Karlsson lagk, Sune Åbrink, Sven Bertil Rudin, Rune Karlsson, Lars-Inge Johansson, Nils-Rune Karlsson, Allan Karlsson, Ove Öhlin.
Nedre raden: Ola Olsson, Sven Erik Lindskog, Lennart Ekstrand, Bengt Öhlin, Sune Hult.

Omgång 1 - 9

Omgång 1			
Rosenlund - Diana	1	-	3
Tunafors - Björkvik	0	-	2
Järna - KAIK	2	-	2
Torshälla - Skogstorp	3	-	0
Sköldinge - Julita	1	-	4
Omgång 2 6/5			
Julita - Torshälla	3	-	1
Skogstorp - Järna	1	-	2
KAIK - Tunafors	1	-	1
Björkvik - Rosenlund	3	-	0
Diana - Sköldinge	2	-	2
Omgång 3 13/5			
Rosenlund - KAIK	2	-	9
Tunafors - Skogstorp	0	-	1
Järna - Julita	0	-	1
Torshälla - Sköldinge	4	-	0
Björkvik - Diana	3	-	2
Omgång 4 20/5			
Diana - Torshälla 18/5	1	-	0
Sköldinge - Järna	1	-	1
Julita - Tunafors	2	-	2
Skogstorp - Rosenlund	6	-	0
KAIK - Björkvik	0	-	1
Omgång 5 27/5			
Tunafors - Diana	0	-	0
Rosenlund - Julita	0	-	1
Järna - Torshälla	3	-	2
Björkvik - Skogstorp	2	-	5
KAIK - Sköldinge	1	-	0
Omgång 6 31/5			
Torshälla - Tunafors	0	-	3
Sköldinge - Rosenlund	3	-	1
Julita - Björkvik	3	-	3
Skogstorp - KAIK	1	-	0
Diana - Järna	0	-	3
Omgång 7 3/6			
Rosenlund - Torshälla	2	-	3
Tunafors - Järna	2	-	1
Skogstorp - Diana	1	-	1
Björkvik - Sköldinge	2	-	2
KAIK - Julita	1	-	2
Omgång 8 10/6			
Järna - Rosenlund	4	-	2
Torshälla - Björkvik	1	-	1
Sköldinge - Tunafors	3	-	3
Julita - Skogstorp	5	-	1
Diana - KAIK	0	-	3
Omgång 9			
Rosenlund - Tunafors	3	-	2
Julita - Diana	2	-	1
Skogstorp - Sköldinge	0	-	0
KAIK - Torshälla	6	-	1
Björkvik - Järna	2	-	1

Omgång 10 - 18

Omgång 10 12/8			
Tunafors - Rosenlund	1	-	3
Järna - Björkvik	0	-	4
Torshälla - KAIK	1	-	1
Sköldinge - Skogstorp	1	-	4
Diana - Julita	3	-	3
Omgång 11 19/8			
Järna - Tunafors	2	-	1
Torshälla - Rosenlund	6	-	2
Julita - KAIK	0	-	0
Diana - Skogstorp	1	-	1
Sköldinge - Björkvik	1	-	2
Omgång 12 26/8			
KAIK - Diana	1	-	2
Rosenlund - Järna	1	-	4
Tunafors - Sköldinge	1	-	0
Skogstorp - Julita	2	-	0
Björkvik - Torshälla	3	-	0
Omgång 13 2/9			
Rosenlund - Sköldinge	2	-	0
Tunafors - Torshälla	0	-	3
Järna - Diana	0	-	3
KAIK - Skogstorp	2	-	0
Björkvik - Julita	3	-	3
Omgång 14 9/9			
Torshälla - Järna	1	-	0
Sköldinge - KAIK	1	-	3
Julita - Rosenlund	6	-	0
Skögstorp - Björkvik	2	-	1
Diana - Tunafors	8	-	3
Omgång 15 16/9			
Rosenlund - Skogstorp	1	-	7
Tunafors - Julita	1	-	5
Järna - Sköldinge	3	-	0
Torshälla - Diana	1	-	1
Björkvik - KAIK	3	-	2
Omgång 16 23/9			
Sköldinge - Torshälla	3	-	5
Julita - Järna	3	-	0
Skogstorp - Tunafors	3	-	1
KAIK - Rosenlund	4	-	0
Diana - Björkvik	1	-	3
Omgång 17 30/9			
Rosenlund - Björkvik	0	-	3
Järna - Skogstorp	0	-	2
Tunafors - KAIK	3	-	2
Torshälla - Julita	4	-	1
Sköldinge - Diana	1	-	1
Omgång 18 7/10			
Julita - Sköldinge	2	-	2
Skogstorp - Torshälla	2	-	2
KAIK - Järna	5	-	0
Björkvik - Tunafors	8	-	1
Diana - Rosenlund	10	-	2

1962 - Sörmlandserien div 2 Norra

1962 Sörmlandsserien div 2 Norra

1	Åkers IF	14	10	0	4	35	-	17	20	Uppfl
2	Sundby IK	14	9	1	4	49	-	23	19	Uppfl
3	IK Svalan	14	6	3	5	32	-	29	15	
4	IK Standard	14	6	2	6	25	-	30	14	
5	GIF Linden	14	5	3	6	32	-	30	13	
6	Flens IF	14	6	1	7	25	-	28	13	
7	IFK Mariefred	14	5	2	7	27	-	30	12	Nedfl
8	Enhörna IF	14	2	2	10	18	-	56	6	Nedfl
		112	49	14	49	243	-	243	112	

		Åkers IF	Sundby IK	IK Svalan	IK Standard	GIF Linden	Flens IF	IFK Mariefred	Enhörna IF			
1	Åkers IF		1 - 3	4 - 2	2 - 0	5 - 1	1 - 2	1 - 2	4 - 1	**18**	-	**11**
2	Sundby IK	1 - 3		7 - 0	5 - 2	2 - 0	4 - 0	5 - 4	6 - 3	**30**	-	**12**
3	IK Svalan	3 - 1	2 - 1		6 - 2	0 - 0	1 - 3	5 - 1	2 - 2	**19**	-	**10**
4	IK Standard	0 - 2	0 - 3	2 - 1		2 - 2	2 - 1	1 - 0	3 - 0	**10**	-	**9**
5	GIF Linden	0 - 3	5 - 3	3 - 1	1 - 2		3 - 2	2 - 2	7 - 1	**21**	-	**14**
6	Flens IF	1 - 3	2 - 0	1 - 4	3 - 3	2 - 1		1 - 3	4 - 0	**14**	-	**14**
7	IFK Mariefred	0 - 2	1 - 1	0 - 3	2 - 5	3 - 2	0 - 1		5 - 1	**11**	-	**15**
8	Enhörna IF	1 - 3	0 - 8	2 - 2	2 - 1	2 - 5	3 - 2	0 - 4		**10**	-	**25**
		6	-	**17**	**11**	-	**19**	**19**	-	**13**	**21**	-	**15**	**16**	-	**11**	**14**	-	**11**	**15**	-	**16**	**31**	-	**8**	**133**	-	**110**

SLUTTABELL enl. SöFF årsredovisning

1	***Åkers IF***	14	10	0	4	***33***	-	17	20
2	Sundby IK	14	9	1	4	49	-	23	19
3	IK Svalan	14	6	3	5	32	-	29	15
4	IK Standard	14	6	2	6	25	-	30	14
5	***GoIF Linden***	14	5	3	6	32	-	***28***	13
6	Flens IF	14	6	1	7	25	-	28	13
7	IFK Mariefred	14	5	2	7	27	-	30	12
8	Enhörna IF	14	2	2	10	18	-	56	6
		112	49	14	49	241	-	241	112

SLUTTABELL enl. SöFF 100 år

1	Åkers IF	14	10	0	4	35	-	17	20
2	Sundby IK	14	9	1	4	49	-	23	19
3	IK Svalan	14	6	3	5	32	-	29	15
4	IK Standard	14	6	2	6	25	-	30	14
5	GoIF Linden	14	5	3	6	32	-	30	13
6	Flens IF	14	6	1	7	25	-	28	13
7	***IFK Mariefred***	14	5	2	7	27	-	***32***	12
8	***Enhörna IF***	14	2	2	10	18	-	***54***	6
		112	49	14	49	243	-	243	112

Anmärkning: *Omgång 1 6/5 Linden - Åker 0-3 med matchrefierat i EK*
Omgång 14 23/9 Åker - Linden 5-1 med matchreferat i EK

Åkers IF som vunnit Norra Sörmlandsserien grupp 2, knästående fr. v.: Karl-Axel "Cacke" Blomkvist, Erik Hargestedt, Göte Andersson, Weino Ojanmäe och Alf Alriksson. Stående: Sune Hallin, lagledare, Rolf Alriksson, Mindor Krigholm, Ulf Hallin, S.-E. Hjalmarsson, Sören Landgren och P. A. Öhman.

Omgång 1 - 7

Omgång 1 6/5			
Flen - Mariefred	1	-	3
Linden - Åker	0	-	3
Svalan - Sundby	2	-	1
Standard - Enhörna	3	-	0
Omgång 2 13/5			
Enhörna - Svalan	2	-	2
Mariefred - Linden	3	-	2
Åker - Flen	1	-	2
Sundby - Standard	5	-	2
Omgång 3 20/5			
Svalan - Åker	3	-	1
Standard - Mariefred	1	-	0
Flen - Enhörna	4	-	0
Linden - Sundby	5	-	3
Omgång 4 27/5			
Mariefred - Svalan	0	-	3
Åker - Standard	2	-	0
Sundby - Flen	4	-	0
Enhörna - Linden	2	-	5
Omgång 5 3/6			
Mariefred - Sundby	1	-	1
Flen - Svalan	1	-	4
Åker - Enhörna	4	-	1
Linden - Standard	1	-	2
Omgång 6 10/6			
Svalan - Linden	0	-	0
Standard - Flen	2	-	1
Enhörna - Mariefred	0	-	4
Sundby - Åker	1	-	3
Omgång 7 17/6			
Mariefred - Åker	0	-	2
Standard - Svalan	2	-	1
Flen - Linden	2	-	1
Enhörna - Sundby	0	-	8

Omgång 8 - 14

Omgång 8 12/8			
Svalan - Standard	6	-	2
Åker - Mariefred	1	-	2
Sundby - Enhörna	6	-	3
Linden - Flen	3	-	2
Omgång 9 19/8			
Åker - Sundby	1	-	3
Linden - Svalan	3	-	1
Flen - Standard	3	-	3
Mariefred - Enhörna	5	-	1
Omgång 10 26/8			
Svalan - Flen	1	-	3
Standard - Linden	2	-	2
Enhörna - Åker	1	-	3
Sundby - Mariefred	5	-	4
Omgång 11 2/9			
Svalan - Mariefred	5	-	1
Standard - Åker	0	-	2
Flen - Sundby	2	-	0
Linden - Enhörna	7	-	1
Omgång 12 9/9			
Mariefred - Standard	2	-	5
Enhörna - Flen	3	-	2
Åker - Svalan	4	-	2
Sundby - Linden	2	-	0
Omgång 13 16/9			
Svalan - Enhörna	2	-	2
Standard - Sundby	0	-	3
Flen - Åker	1	-	3
Linden - Mariefred	2	-	2
Omgång 14 23/9			
Mariefred - Flen	0	-	1
Enhörna - Standard	2	-	1
Åker - Linden	5	-	1
Sundby - Svalan	7	-	0

Södertäljefotbollen

1962 - Sörmlandserien div 2 Södra

1962 Sörmlandsserien div 2 Södra

1	Högsjö BK	14	10	2	2	33 - 18	22	Uppfl		
2	Nynäs IK	14	7	3	4	37 - 22	17			
3	Oxelöunds SK	14	7	2	5	30 - 18	16			
4	Valla IF	14	6	3	5	28 - 22	15			
5	Lids AIS	14	6	3	5	31 - 26	15			
6	Österåkers IS	14	5	2	7	24 - 27	12			
7	Ålberga GIF	14	5	0	9	17 - 49	10	Nedfl		
8	Ericsbergs GIF	14	2	1	11	25 - 43	5	Nedfl		
		112	48	16	48	225 - 225	112			

		Högsjö BK	Nynäs IK	Oxelöunds SK	Valla IF	Lids AIS	Österåkers IS	Ålberga GIF	Ericsbergs GIF	
1	Högsjö BK		3 - 1	0 - 3	3 - 1	1 - 1	1 - 0	7 - 0	3 - 2	**18 - 8**
2	Nynäs IK	3 - 1		0 - 0	1 - 1	1 - 1	4 - 2	7 - 1	5 - 1	**21 - 7**
3	Oxelöunds SK	2 - 3	2 - 4		3 - 2	1 - 1	4 - 1	1 - 0	4 - 1	**17 - 12**
4	Valla IF	1 - 1	3 - 2	1 - 0		1 - 0	2 - 2	6 - 0	3 - 2	**17 - 7**
5	Lids AIS	1 - 2	1 - 4	1 - 4	1 - 0		2 - 0	6 - 1	5 - 3	**17 - 14**
6	Österåkers IS	2 - 3	1 - 0	3 - 1	0 - 3	3 - 2		7 - 0	1 - 1	**17 - 10**
7	Ålberga GIF	0 - 3	1 - 4	1 - 0	4 - 2	1 - 4	3 - 0		1 - 0	**11 - 13**
8	Ericsbergs GIF	1 - 2	4 - 1	0 - 5	3 - 2	4 - 5	1 - 2	2 - 4		**15 - 21**
		10 - 15	**15 - 16**	**6 - 13**	**15 - 11**	**12 - 14**	**17 - 7**	**36 - 6**	**22 - 10**	**133 - 92**

Omgång 1 - 7

Omgång 1 6/5

Ericsberg - Högsjö	1 - 2
Oxelösund - Lid	1 - 1
Ålberga - Nynäs	1 - 4
Österåker - Valla	0 - 3

Omgång 2 13/5

Högsjö - Ålberga	7 - 0
Lid - Österåker	2 - 0
Valla - Oxelösund	1 - 0
Nynäs - Ericsberg	5 - 1

Omgång 3 20/5

Ålberga - Valla	4 - 2
Ericsberg - Lid	4 - 5
Oxelösund - Högsjö	2 - 3
Österåker - Nynäs	1 - 0

Omgång 4 27/5

Lid - Ålberga	6 - 1
Högsjö - Österåker	1 - 0
Valla - Ericsberg	3 - 2
Nynäs - Oxelösund	0 - 0

Omgång 5 3/6

Lid - Nynäs	1 - 4
Oxelösund - Ålberga	1 - 0
Valla - Högsjö	1 - 1
Österåker - Ericsberg	1 - 1

Omgång 6 10/6

Ålberga - Österåker	3 - 0
Ericsberg - Oxelösund	0 - 5
Högsjö - Lid	1 - 1
Nynäs - Valla	1 - 1

Omgång 7 17/6

Lid - Valla	1 - 0
Ericsberg - Ålberga	2 - 4
Oxelösund - Österåker	4 - 1
Högsjö - Nynäs	3 - 1

Omgång 8 - 14

Omgång 8 12/8

Ålberga - Ericsberg	1 - 0
Valla - Lid	1 - 0
Nynäs - Högsjö	3 - 1
Österåker - Oxelösund	3 - 1

Omgång 9 19/8

Lid - Högsjö	1 - 2
Oxelösund - Ericsberg	4 - 1
Valla - Nynäs	3 - 2
Österåker - Ålberga	7 - 0

Omgång 10 26/8

Ålberga - Oxelösund	1 - 0
Ericsberg - Österåker	1 - 2
Högsjö - Valla	3 - 1
Nynäs - Lid	1 - 1

Omgång 11 2/9

Ålberga - Lid	1 - 4
Ericsberg - Valla	3 - 2
Oxelösund - Nynäs	2 - 4
Österåker - Högsjö	2 - 3

Omgång 12 9/9

Lid - Ericsberg	5 - 3
Högsjö - Oxelösund	0 - 3
Valla - Ålberga	6 - 0
Nynäs - Österåker	4 - 2

Omgång 13 16/9

Ålberga - Högsjö	0 - 3
Ericsberg - Nynäs	4 - 1
Oxelösund - Valla	3 - 2
Österåker - Lid	3 - 2

Omgång 14 23/9

Lid - Oxelösund	1 - 4
Högsjö - Ericsberg	3 - 2
Valla - Österåker	2 - 2
Nynäs - Ålberga	7 - 1

1962 - Östra Distriktserien

1962 Östra Distriktserien

1	Östertälje IK	12	9	1	2	40	-	11	19	Uppfl
2	Mölnbo IF	12	7	2	3	49	-	35	16	
3	IFK Gnesta	12	7	2	3	34	-	20	16	
4	Rönninge SK	12	7	2	3	37	-	26	16	
5	Nykvarns SK	12	4	1	7	20	-	36	9	
6	Hölö SK	12	2	0	10	20	-	42	4	
7	Gåsinge-Dillnäs IF	12	2	0	10	14	-	44	4	Nedfl
8	Stjärnhovs IK	UTESLUTNA								
		84	38	8	38	214	-	214	84	

		Östertälje IK	Mölnbo IF	IFK Gnesta	Rönninge SK	Nykvarns SK	Hölö SK	Gåsinge-Dillnäs IF	
1	Östertälje IK		3 - 0	3 - 1	5 - 0	3 - 1	4 - 3	10 - 0	**28 - 5**
2	Mölnbo IF	3 - 1		1 - 5	5 - 5	8 - 3	4 - 2	3 - 0	**24 - 16**
3	IFK Gnesta	1 - 1	5 - 1		1 - 3	4 - 4	0 - 4	2 - 1	**13 - 14**
4	Rönninge SK	1 - 0	5 - 5	2 - 3		2 - 1	3 - 2	3 - 0	**16 - 11**
5	Nykvarns SK	1 - 3	1 - 7	0 - 4	3 - 2		0 - 1	2 - 0	**7 - 17**
6	Hölö SK	0 - 5	2 - 8	0 - 3	1 - 4	1 - 2		3 - 5	**7 - 27**
7	Gåsinge-Dillnäs IF	0 - 2	3 - 4	0 - 5	0 - 7	1 - 2	4 - 1		**8 - 21**
		6 - 12	**19 - 25**	**6 - 21**	**15 - 21**	**19 - 13**	**15 - 13**	**23 - 6**	**103 - 111**

SLUTTABELL enl. SöFF

1	Östertälje IK	12	9	1	2	40	-	11	19
4	Mölnbo IF	12	7	2	3	49	-	35	16
2	***IFK Gnesta***	12	7	2	3	***33***	-	***19***	16
3	Rönninge SK	12	7	2	3	37	-	26	16
5	Nykvarns SK	12	4	1	7	20	-	36	9
6	Hölö SK	12	2	0	10	20	-	42	4
7	***Gåsinge-Dillnäs IF***	12	2	0	10	***13***	-	***43***	4
		84	38	8	38	212	-	212	84

Anmärkning:

Stjärnhovs IK uteslöts och alla resultat ströks efter att de lämnat w.o. borta mot Gnesta i omgång 13.
Dock spelade Stjärnhov sista matchen mot Nykvarn

Stjärnhov lämnade wo Såg på TV

Stjärnhow, som spelar i Östra Distriktsserien, föredrog på söndagen att stanna hemma och se på fotboll och friidrott i TV i stället för att infinna sig till match i Gnesta. Nu lämnade det klara jumbolaget walk over vilket får anses som synnerligen osportsligt mot det i täten kämpande Gnestalaget.

Omgång 1 - 7

Omgång 1 6/5			
Gnesta - Östertälje	1	-	1
Gåsinge - Hölö	4	-	1
Rönninge - Mölnbo	5	-	5
Omgång 2 13/5			
Mölnbo - Gåsinge	3	-	0
Hölö - Rönninge	1	-	4
Östertälje - Nykvarn	3	-	1
Omgång 3 20/5			
Gnesta - Hölö	0	-	4
Nykvarn - Mölnbo	1	-	7
Gåsinge - Östertälje	0	-	2
Omgång 4 27/5			
Mölnbo - Gnesta	1	-	5
Östertälje - Rönninge	5	-	0
Hölö - Nykvarn	1	-	2
Omgång 5 3/6			
Mölnbo - Östertälje	3	-	1
Rönninge - Gnesta	2	-	3
Gåsinge - Nykvarn	1	-	2
Omgång 6 10/6			
Gnesta - Gåsinge	2	-	1
Nykvarn - Rönninge	3	-	2
Östertälje - Hölö	4	-	3
Omgång 7 17/6			
Mölnbo - Hölö	4	-	2
Nykvarn - Gnesta	0	-	4
Rönninge - Gåsinge	3	-	0

Omgång 8 - 14

Omgång 8 12/8			
Gnesta - Nykvarn	4	-	4
Hölö - Mölnbo	2	-	8
Gåsinge - Rönninge	0	-	7
Omgång 9 19/8			
Hölö - Östertälje	0	-	5
Gåsinge - Gnesta	0	-	5
Rönninge - Nykvarn	2	-	1
Omgång 10 26/8			
Gnesta - Rönninge	1	-	3
Nykvarn - Gåsinge	2	-	0
Östertälje - Mölnbo	3	-	0
Omgång 11 2/9			
Gnesta - Mölnbo	5	-	1
Nykvarn - Hölö	0	-	1
Rönninge - Östertälje	1	-	0
Omgång 12 9/9			
Mölnbo - Nykvarn	8	-	3
Hölö - Gnesta	0	-	3
Östertälje - Gåsinge	10	-	0
Omgång 13 16/9			
Nykvarn - Östertälje	1	-	3
Rönninge - Hölö	3	-	2
Gåsinge - Mölnbo	3	-	4
Omgång 14 23/9			
Mölnbo - Rönninge	5	-	5
Hölö - Gåsinge	3	-	5
Östertälje - Gnesta	3	-	1

1962 - Södra Distriktserien

1962 Södra Distriktserien

1	Trosa IF	14	12	2	0	65	-	19	26	Uppfl
2	Vrena IF	14	8	1	5	53	-	27	17	
3	Broby GIF	14	8	1	5	39	-	30	17	
4	Stigtomta IF	14	6	4	4	48	-	28	16	
5	Sjösa IF	14	7	2	5	31	-	33	16	
6	IFK Oxelösund	14	6	2	6	54	-	38	14	
7	Lästringe IF	14	2	1	11	16	-	58	5	
8	Tystberga GIF	14	0	1	13	10	-	83	1	Nedfl
		112	49	14	49	316	-	316	112	

		Trosa IF	Vrena IF	Broby GIF	Stigtomta IF	Sjösa IF	IFK Oxelösund	Lästringe IF	Tystberga GIF		
1	Trosa IF		4 - 2	3 - 1	6 - 1	7 - 2	4 - 3	3 - 0	13 - 0	**40**	**9**
2	Vrena IF	0 - 2		6 - 0	4 - 3	2 - 0	1 - 2	4 - 1	12 - 1	**29**	**9**
3	Broby GIF	2 - 5	3 - 2		1 - 1	4 - 1	3 - 2	2 - 0	9 - 1	**24**	**12**
4	Stigtomta IF	1 - 1	2 - 5	5 - 2		1 - 1	4 - 0	10 - 0	4 - 0	**27**	**9**
5	Sjösa IF	0 - 5	2 - 1	2 - 1	2 - 2		4 - 2	3 - 1	5 - 0	**18**	**12**
6	IFK Oxelösund	3 - 4	5 - 5	2 - 3	6 - 5	4 - 1		5 - 2	1 - 1	**26**	**21**
7	Lästringe IF	3 - 3	2 - 5	0 - 4	0 - 3	1 - 4	0 - 9		4 - 3	**10**	**31**
8	Tystberga GIF	1 - 5	0 - 4	0 - 4	0 - 6	2 - 4	1 - 10	0 - 2		**4**	**35**
		10 - 25	**18 - 24**	**18 - 15**	**19 - 21**	**21 - 13**	**17 - 28**	**27 - 6**	**48 - 6**	**178**	**138**

SLUTTABELL enl. SöFF

1	Trosa IF	14	12	2	0	65	-	19	26
2	Vrena IF	14	8	1	5	53	-	27	17
3	Broby GIF	14	8	1	5	39	-	30	17
4	Stigtomta IF	14	6	4	4	48	-	28	16
5	Sjösa IF	14	7	2	5	31	-	33	16
6	IFK Oxelösund	14	6	2	6	54	-	38	14
7	***Lästringe IF***	14	2	1	11	16	-	***59***	5
8	***Tystberga GIF***	14	0	1	13	10	-	***82***	1
		112	49	14	49	316	-	316	112

Trosa IF, *segrare i Södra distriktsserien. Stående fr. v. Gunnar Karlsson, Åke Johansson, Raymond Andersson, Bror Strand, Sten Olof Blom, Lars Claesson, lagledaren Erik Gustafsson. Knästående fr. v. Anders Lundberg, Ove Blomkvist, Sten Larsson, Inge Andersson, Kjell Eriksson.*

Omgång 1 - 7

Omgång 1 6/5			
Broby - Tystberga	9	-	1
Stigtomta - Oxelösund	4	-	0
Sjösa - Vrena	2	-	1
Trosa - Lästringe	3	-	0
Omgång 2 13/5			
Tystberga - Stigtomta	0	-	6
Vrena - Trosa	0	-	2
Lästringe - Sjösa	1	-	4
Oxelösund - Broby	2	-	3
Omgång 3 20/5			
Stigtomta - Lästringe	10	-	0
Broby - Vrena	3	-	2
Sjösa - Tystberga	5	-	0
Trosa - Oxelösund	4	-	3
Omgång 4 27/5			
Vrena - Stigtomta	4	-	3
Tystberga - Trosa	1	-	5
Lästringe - Broby	0	-	4
Oxelösund - Sjösa	4	-	1
Omgång 5 3/6			
Vrena - Oxelösund	1	-	2
Sjösa - Stigtomta	2	-	2
Lästringe - Tystberga	4	-	3
Trosa - Broby	3	-	1
Omgång 6 11/6			
Stigtomta - Trosa	1	-	1
Broby - Sjösa	4	-	1
Tystberga - Vrena	0	-	4
Oxelösund - Lästringe	5	-	2
Omgång 7 17/6			
Vrena - Lästringe	4	-	1
Broby - Stigtomta	1	-	1
Sjösa - Trosa	0	-	5
Tystberga - Oxelösund	1	-	10

Omgång 8 - 14

Omgång 8 12/8			
Stigtomta - Broby	5	-	2
Lästringe - Vrena	2	-	5
Oxelösund - Tystberga	1	-	1
Trosa - Sjösa	7	-	2
Omgång 9 19/8			
Vrena - Tystberga	12	-	1
Sjösa - Broby	2	-	1
Lästringe - Oxelösund	0	-	9
Trosa - Stigtomta	6	-	1
Omgång 10 26/8			
Stigtomta - Sjösa	1	-	1
Broby - Trosa	2	-	5
Tystberga - Lästringe	0	-	2
Oxelösund - Vrena	5	-	5
Omgång 11 2/9			
Stigtomta - Vrena	2	-	5
Broby - Lästringe	2	-	0
Sjösa - Oxelösund	4	-	2
Tros - Tystberga	13	-	0
Omgång 12 9/9			
Vrena - Broby	6	-	0
Tystberga - Sjösa	2	-	4
Lästringe - Stigtomta	0	-	3
Oxelösund - Trosa	3	-	4
Omgång 13 16/9			
Stigtomta - Tystberga	4	-	0
Broby - Oxelösund	3	-	2
Sjösa - Lästringe	3	-	1
Trosa - Vrena	4	-	2
Omgång 14 23/9			
Vrena - Sjösa	2	-	0
Tystberga - Broby	0	-	4
Lästringe - Trosa	3	-	3
Oxelösund - Stigtomta	6	-	5

1962 - Norra Distriktserien

1962 Norra Distriktserien

1	Jäders IF	14	10	2	2	46	-	23	22	Uppfl
2	BK Vais	14	6	5	3	26	-	23	17	
3	Fogdö IF	14	7	1	6	33	-	24	15	
4	Ärla IF	14	5	3	6	26	-	24	13	
5	Eskilshems BK	14	5	3	6	34	-	34	13	
6	IF Svea	14	5	3	6	24	-	35	13	
7	Triangelns IK	14	4	4	6	26	-	34	12	Nedfl
8	Gillberga-Lista IF	14	3	1	10	20	-	38	7	Nedfl
		112	45	22	45	235	-	235	112	

SLUTTABELL enl. SöFF årsredovisning

1	Jäders IF	14	10	2	2	46	-	23	22
2	BK Vais	14	6	5	3	26	-	23	17
3	Fogdö IF	14	7	1	6	33	-	24	15
4	***Ärla IF***	14	5	3	6	***25***	-	***24***	13
5	Eskilshems BK	14	5	3	6	34	-	34	13
6	***IF Svea***	14	5	3	6	***23***	-	34	13
7	Triangelns IK	14	4	4	6	26	-	34	12
8	Gillberga-Lista IF	14	3	1	10	20	-	38	7
		112	45	22	45	233	-	234	112

SLUTTABELL enl. SöFF 100 år

1	Jäders IF	14	10	2	2	46	-	23	22
2	BK Vais	14	6	5	3	26	-	23	17
3	Fogdö IF	14	7	1	6	33	-	24	15
4	Ärla IF	14	5	3	6	26	-	24	13
5	Eskilshems BK	14	5	3	6	34	-	34	13
6	IF Svea	14	5	3	6	24	-	35	13
7	Triangelns IK	14	4	4	6	26	-	34	12
8	Gillberga-Lista IF	14	3	1	10	20	-	38	7
		112	45	22	45	235	-	235	112

		Jäders IF	BK Vais	Fogdö IF	Ärla IF	Eskilshems BK	IF Svea	Triangelns IK	Gillberga-Lista IF	
1	Jäders IF		5 - 3	3 - 1	1 - 2	7 - 3	0 - 0	3 - 0	6 - 2	**25 - 11**
2	BK Vais	0 - 4		1 - 1	7 - 3	3 - 0	3 - 3	1 - 1	1 - 1	**16 - 13**
3	Fogdö IF	2 - 6	1 - 2		1 - 0	3 - 1	9 - 0	5 - 2	4 - 1	**25 - 12**
4	Ärla IF	4 - 2	0 - 1	0 - 1		1 - 3	3 - 3	2 - 0	3 - 1	**13 - 11**
5	Eskilshems BK	2 - 3	1 - 1	2 - 0	1 - 1		3 - 4	5 - 1	4 - 2	**18 - 12**
6	IF Svea	1 - 2	0 - 1	1 - 0	2 - 1	5 - 3		0 - 2	3 - 2	**12 - 11**
7	Triangelns IK	2 - 2	3 - 1	4 - 3	1 - 1	3 - 3	4 - 1		1 - 4	**18 - 15**
8	Gillberga-Lista IF	1 - 2	0 - 1	1 - 2	0 - 5	0 - 3	2 - 1	3 - 2		**7 - 16**
		12 - 21	**10 - 10**	**12 - 8**	**13 - 13**	**22 - 16**	**24 - 12**	**19 - 8**	**22 - 13**	**134 - 101**

Jäders IF, som efter nio långa år återigen tagit steget upp i Sörmlandsserien, grupp II, Norra. Stående fr. v.: Lennart Ehrlund (lagledare), Leif Eriksson, Kurt Johansson, Eino Sarela, Christer Carnbrand, Rolf Öhlin, Kalevi Mattela. Knästående fr. v.: Leif Andersson, Ingvar Lundin, Leif Nilsson, Lars Ohlsson, Ola Westö.

Omgång 1 - 7

Omgång 1 6/5			
Gillberga - Svea	2	-	1
Fogdö - Ärla	1	-	0
Jäder - Eskilshem	7	-	3
Vais - Triangeln	1	-	1
Omgång 2 13/5			
Svea - Jäder	1	-	2
Triangeln - Fogdö	4	-	3
Ärla - Vais	0	-	1
Eskilshem - Gillberga	4	-	2
Omgång 3 20/5			
Jäder - Ärla	1	-	2
Gillberga - Triangeln	3	-	2
Vais - Svea	3	-	3
Fogdö -Eskilshem	3	-	1
Omgång 4 27/5			
Triangeln - Jäder	2	-	2
Svea - Fogdö	1	-	0
Ärla - Gillberga	3	-	1
Eskilshem - Vais	1	-	1
Omgång 5 3/6			
Triangeln - Eskilshem	3	-	3
Vais - Jäder	0	-	4
Ärla - Svea	3	-	3
Fogdö - Gillberga	4	-	1
Omgång 6 11/6			
Jäder - Fogdö	3	-	1
Gillberga - Vais	0	-	1
Svea - Triangeln 8/6	0	-	2
Eskilshem - Ärla	1	-	1
Omgång 7 17/6			
Triangeln - Ärla	1	-	1
Gillberga - Jäder	1	-	2
Vais - Fogdö	1	-	1
Svea - Eskilshem	5	-	3

Omgång 8 - 14

Omgång 8 12/8			
Jäder - Gillberga	6	-	2
Ärla - Triangeln	2	-	0
Eskilshem - Svea	3	-	4
Fogdö - Vais	1	-	2
Omgång 9 19/8			
Triangeln - Svea	4	-	1
Vais - Gillberga	1	-	1
Ärla - Eskilshem	1	-	3
Fogdö - Jäder	2	-	6
Omgång 10 26/8			
Jäder - Vais	5	-	3
Gillberga - Fogdö	1	-	2
Svea - Ärla	2	-	1
Eskilshem - Triangeln	5	-	1
Omgång 11 2/9			
Jäder - Tringeln	3	-	0
Gillberga - Ärla	0	-	5
Vais - Eskilshem	3	-	0
Fogdö - Svea	9	-	0
Omgång 12 9/9			
Triangeln - Gillberga	1	-	4
Svea - Vais	0	-	1
Ärla - Jäder	4	-	2
Eskilshem - Fogdö	2	-	0
Omgång 13 16/9			
Jäder - Svea	0	-	0
Gillberga - Eskilshem	0	-	3
Vais - Ärla	7	-	3
Fogdö - Triangeln	5	-	2
Omgång 14 23/9			
Triangeln - Vais	3	-	1
Svea - Gillberga	3	-	2
Ärla - Fogdö	0	-	1
Eskilshem - Jäder	2	-	3

1962 - Västra Distriktserien

1962 Västra Distriktserien									
1	Värmbols GIF	14	11	0	3	50 - 25	22	Uppfl	
2	Stora Sundby GIF	14	9	0	5	43 - 19	18	Uppfl	
3	Strångsjö AIK	14	6	3	5	30 - 27	15		
4	Tisnarbro IF	14	7	1	6	29 - 31	15		
5	Claestorps SK	14	6	2	6	36 - 30	14		
6	Vadsbro IF	14	6	2	6	21 - 20	14		
7	Gropptorps IF	14	3	5	6	25 - 35	11	Nedfl	
8	Marsjö-Byle GIF	14	1	1	12	12 - 59	3	Nedfl	
		112	49	14	49	246 - 246	112		

		Värmbols GIF	Stora Sundby GIF	Strångsjö AIK	Tisnarbro IF	Claestorps SK	Vadsbro IF	Gropptorps IF	Marsjö-Byle GIF	
1	Värmbols GIF		3 - 1	4 - 1	2 - 3	2 - 4	3 - 1	4 - 2	9 - 1	**27 - 13**
2	Stora Sundby GIF	1 - 5		3 - 0	0 - 1	3 - 2	0 - 1	2 - 0	11 - 0	**20 - 9**
3	Strångsjö AIK	6 - 2	1 - 4		2 - 4	0 - 2	3 - 1	4 - 2	4 - 1	**20 - 16**
4	Tisnarbro IF	0 - 3	0 - 3	1 - 3		4 - 3	2 - 0	1 - 1	5 - 2	**13 - 15**
5	Claestorps SK	1 - 3	2 - 1	0 - 0	6 - 3		1 - 3	3 - 3	7 - 2	**20 - 15**
6	Vadsbro IF	3 - 4	1 - 2	1 - 1	2 - 1	1 - 0		2 - 3	3 - 0	**13 - 11**
7	Gropptorps IF	0 - 3	2 - 8	2 - 2	3 - 4	3 - 1	0 - 0		1 - 1	**11 - 19**
8	Marsjö-Byle GIF	1 - 3	1 - 4	0 - 3	1 - 0	2 - 4	0 - 2	0 - 3		**5 - 19**
		12 - 23	**10 - 23**	**11 - 10**	**16 - 16**	**15 - 16**	**9 - 8**	**16 - 14**	**40 - 7**	**129 - 117**

Omgång 1 - 7

Omgång 1 6/5			
Strångsjö -Värmbol	6	-	2
Tisnarbro - Vadsbro	2	-	0
St Sundby - Gropptorp	2	-	0
Marsjö - Claestorp	2	-	4
Omgång 2 13/5			
Vadsbro - Strångsjö	1	-	1
Gropptorp - Marsjö	1	-	1
Claestorp - St Sundby	2	-	1
Värmbol - Tisnarbro	2	-	3
Omgång 3 20/5			
Strängsjö - Claestorp	0	-	2
Tisnarbro -Gropptorp	1	-	1
St Sundby - Vadsbro	0	-	1
Marsjö - Värmbol	1	-	3
Omgång 4 27/5			
Gropptorp - Strångsjö	2	-	2
Vadsbro - Marsjö	3	-	0
Claestorp - Tisnarbro	6	-	3
Värmbol -St Sundby	3	-	1
Omgång 5 3/6			
Gropptorp - Värmbol	0	-	3
St Sundby - Strångsjö	3	-	0
Claestorp - Vadsbro	1	-	3
Marsjö - Tisnarbro	1	-	0
Omgång 6 11/6			
Strångsjö - Marsjö	4	-	1
Tisnarbro - St Sundby	0	-	3
Vadsbro - Gropptorp	2	-	3
Värmbol - Claestorp	2	-	4
Omgång 7 17/6			
Gropptorp - Claestorp	3	-	1
Tisnarbro - Strångsjö	1	-	3
St Sundby - Marsjö	11	-	0
Vadsbro - Värmbol	3	-	4

Omgång 8 - 14

Omgång 8 12/8			
Strångsjö - Tisnarbro	2	-	4
Claestorp - Gropptorp	3	-	3
Värmbol - Vadsbro	3	-	1
Marsjö - St Sundby	1	-	4
Omgång 9 19/8			
Gropptorp - Vadsbro	0	-	0
St Sundby - Tisnarbro	0	-	1
Claestorp - Värmbol	1	-	3
Marsjö - Strångsjö	0	-	3
Omgång 10 26/8			
Strångsjö - St Sundby	1	-	4
Tisnarbro - Marsjö	5	-	2
Vadsbro - Claestorp	1	-	0
Värbol - Gropptorp	4	-	2
Omgång 11 2/9			
Strångsjö - Gropptorp	4	-	2
Tisnarbro - Claestorp	4	-	3
St Sundby - Värmbol	1	-	5
Marsjö - Vadsbro	0	-	2
Omgång 12 9/9			
Gropptorp - Tisnarbro	3	-	4
Vadsbro - St Sundby	1	-	2
Claestorp - Strångsjö	0	-	0
Värmbol - Marsjö	9	-	1
Omgång 13 16/9			
Strångsjö - Vadsbro	3	-	1
Tisnarbro - Värmbol	0	-	3
St Sundby - Claestorp	3	-	2
Marsjö - Gropptorp	0	-	3
Omgång 14 23/9			
Gropptorp - St Sundby	2	-	8
Vadsbro - Tisnarbro	2	-	1
Claestorp - Marsjö	7	-	2
Värmbol - Strångsjö	4	-	1

1962 - Dagaserien

1962 Dagaserien

1	BK Remo	12	10	0	2	43	-	20	20	Uppfl
2	Västerljungs IF	12	8	1	3	57	-	13	17	Uppfl
3	Vagnhärads SK	12	8	0	4	35	-	20	16	
4	Södertälje AIK	12	5	3	4	31	-	31	13	
5	Södertälje Godtempl. IF	12	4	1	7	18	-	50	9	
6	Mörkö GIF	12	2	1	9	23	-	39	5	
7	Stallarholmens SK	12	0	4	8	13	-	47	4	
		84	37	10	37	220	-	220	84	

SLUTTABELL enl. SöFF årsredovisning

1	BK Remo	12	10	0	2	43	-	20	20
2	***Västerljungs IF***	12	8	1	3	***55***	-	***15***	17
3	Vagnhärads SK	12	8	0	4	35	-	20	16
4	Södertälje AIK	12	5	3	4	31	-	31	13
5	***Södertälje Godtempl. IF***	12	4	1	7	18	-	***51***	9
6	***Mörkö GIF***	12	2	1	9	23	-	***37***	5
7	***Stallarholmens SK***	12	0	4	8	***14***	-	47	4
		84	37	10	37	219	-	221	84

SLUTTABELL enl. SöFF 100 år

1	BK Remo	12	10	0	2	43	-	20	20
2	Västerljungs IF	12	8	1	3	57	-	13	17
3	Vagnhärads SK	12	8	0	4	35	-	20	16
4	Södertälje AIK	12	5	3	4	31	-	31	13
5	Södertälje Godtempl. IF	12	4	1	7	18	-	50	9
6	Mörkö GIF	12	2	1	9	23	-	39	5
7	Stallarholmens SK	12	0	4	8	13	-	47	4
		84	37	10	37	220	-	220	84

		BK Remo	Västerljungs IF	Vagnhärads SK	Södertälje AIK	Södertälje GoIF	Mörkö GIF	Stallarholmens SK	
1	BK Remo		2 - 1	4 - 2	3 - 2	4 - 1	4 - 0	8 - 0	**25 - 6**
2	Västerljungs IF	6 - 2		1 - 0	2 - 2	9 - 0	4 - 2	10 - 0	**32 - 6**
3	Vagnhärads SK	1 - 4	2 - 1		3 - 5	8 - 0	5 - 3	1 - 0	**20 - 13**
4	Södertälje AIK	0 - 3	2 - 1	2 - 4		5 - 3	2 - 1	2 - 2	**13 - 14**
5	Södertälje GoIF	3 - 2	0 - 11	0 - 3	2 - 5		3 - 1	3 - 0	**11 - 22**
6	Mörkö GIF	2 - 3	0 - 7	0 - 2	5 - 2	1 - 2		3 - 3	**11 - 19**
7	Stallarholmens SK	2 - 4	1 - 4	0 - 4	2 - 2	1 - 1	2 - 5		**8 - 20**
		14 - 18	**7 - 25**	**7 - 15**	**17 - 18**	**28 - 7**	**20 - 12**	**27 - 5**	**120 - 100**

Omgång 1 - 7

Omgång 1 6/5			
SAIK - Mörkö	2	-	1
Vagnhärad - Stallarholmen	1	-	0
Västerljung - Remo	6	-	2
Omgång 2 13/5			
Södertälje - SAIK	2	-	5
Stallarholmen - Västerljung	1	-	4
Mörkö - Vagnhärad	0	-	2
Omgång 3 20/5			
Vagnhärad - Södertälje	8	-	0
Västerljung - Mörkö	4	-	2
Remo - Stallarholmen	8	-	0
Omgång 4 27/5			
Södertälje - Västerljung	0	-	11
SAIK - Vagnhärad	2	-	4
Mörkö - Remo	2	-	3
Omgång 5 3/6			
Västerljung - SAIK	2	-	2
Remo - Södertälje	4	-	1
Stallarholmen - Mörkö	2	-	5
Omgång 6 10/6			
Södertälje - Stallarholmen	3	-	0
SAIK - Remo	0	-	3
Vagnhärad - Västerljung	2	-	1
Omgång 7 17/6			
Remo - Vagnhärad	4	-	2
Mörkö - Södertälje	1	-	2
Stallarholmen - SAIK	2	-	2

Omgång 8 - 14

Omgång 8 12/8			
Södertälje - Mörkö	3	-	1
SAIK - Stallarholmen	2	-	2
Vagnhärad - Remo	1	-	4
Omgång 9 19/8			
Remo - SAIK	3	-	2
Västerljung - Vagnhärad	1	-	0
Stallarholmen - Södertälje	1	-	1
Omgång 10 26/8			
Södertälje - Remo	3	-	2
Mörkö - Stallarholmen	3	-	3
SAIK - Västerljung	2	-	1
Omgång 11 2/9			
Remo - Mörkö	4	-	0
Vagnhärad - SAIK	3	-	5
Västerljung - Södertälje	9	-	0
Omgång 12 9/9			
Stallarholmen - Remo	2	-	4
Mörkö - Västerljung	0	-	7
Södertälje - Vagnhärad	0	-	3
Omgång 13 16/9			
Vagnhärad - Mörkö	5	-	3
Västerljung - Stallarholmen	10	-	0
SAIK - Södertälje	5	-	3
Omgång 14 23/9			
Remo - Västerljung	2	-	1
Stallarholmen - Vagnhärad	0	-	4
Mörkö - SAIK	5	-	2

Södertäljefotbollen

1962 - Jönåker Rönöserien

1962 Jönåker-Rönöserien									
1	Näsby BK	14	9	2	3	40	-	32	20 Uppfl
2	Buskhyttans SK	14	8	2	4	45	-	21	18 Uppfl
3	Runtuna IK	14	7	4	3	40	-	30	18 Uppfl
4	IK Tun	14	6	2	6	30	-	31	14
5	Årdala SK	14	5	3	6	29	-	46	13
6	Nävekvarns GIF	14	5	2	7	33	-	34	12
7	Jönåkers IF	14	2	5	7	26	-	41	9
8	Stavsjöbruks IF	14	3	2	9	28	-	36	8
		112	45	22	45	271	-	271	112

		Näsby BK	Buskhyttans SK	Runtuna IK	IK Tun	Årdala SK	Nävekvarns GIF	Jönåkers IF	Stavsjöbruks IF	
1	Näsby BK		5 - 3	4 - 3	4 - 4	4 - 2	3 - 0	3 - 2	1 - 0	**24 - 14**
2	Buskhyttans SK	1 - 2		5 - 1	5 - 0	6 - 1	1 - 0	3 - 3	5 - 0	**26 - 7**
3	Runtuna IK	1 - 1	4 - 1		1 - 0	4 - 4	8 - 3	1 - 1	2 - 1	**21 - 11**
4	IK Tun	6 - 2	3 - 1	3 - 1		1 - 1	1 - 5	1 - 4	3 - 2	**18 - 16**
5	Årdala SK	2 - 1	0 - 6	1 - 4	2 - 1		3 - 1	3 - 1	3 - 0	**14 - 14**
6	Nävekvarns GIF	2 - 3	0 - 3	3 - 3	2 - 0	6 - 3		4 - 0	6 - 1	**23 - 13**
7	Jönåkers IF	4 - 3	1 - 4	2 - 4	0 - 4	3 - 3	1 - 1		1 - 4	**12 - 23**
8	Stavsjöbruks IF	2 - 4	1 - 1	1 - 3	1 - 3	8 - 1	4 - 0	3 - 3		**20 - 15**
		18 - 16	**14 - 19**	**19 - 19**	**15 - 12**	**32 - 15**	**21 - 10**	**18 - 14**	**21 - 8**	**158 - 113**

Omgång 1 - 7

Omgång 1 6/5	
Stavsjö - Buskhyttan	1 - 1
Jönåker - Årdala	3 - 3
Tun - Nävekvarn	1 - 5
Näsby - Runtuna	4 - 3
Omgång 2 13/5	
Årdala - Stavsjö	3 - 0
Nävekvarn - Näsby	2 - 3
Runtuna - Tun	1 - 0
Buskhyttan - Jönåker	3 - 3
Omgång 3 20/5	
Stavsjö - Runtuna	1 - 3
Jönkåer - Nävekvarn	1 - 1
Tun - Årdala	1 - 1
Näsby - Buskhyttan	5 - 3
Omgång 4 27/5	
Nävekvarn - Stavsjö	6 - 1
Årdala - Näsby	2 - 1
Runtuna - Jönåker	1 - 1
Buskhyttan - Tun	5 - 0
Omgång 5 3/6	
Nävekvarn - Buskhyttan	0 - 3
Tun - Stavsjö	3 - 2
Runtuna - Årdala	4 - 4
Näsby - Jönåker	3 - 2
Omgång 6 11/6	
Stavsjö - Näsby	2 - 4
Jönåker - Tun	0 - 4
Årdala - Nävekvarn	3 - 1
Buskhyttan - Runtuna	5 - 1
Omgång 7 17/6	
Nävekvarn - Runtuna	3 - 3
Jönåker - Stavsjö	1 - 4
Tun - Näsby	6 - 2
Årdala - Buskhyttan	0 - 6

Omgång 8 - 14

Omgång 8 12/8	
Stavsjö - Jönåker	3 - 3
Runtuna - Nävekvarn	8 - 3
Buskhyttan - Årdala	6 - 1
Näsy - Tun	4 - 4
Omgång 9 19/8	
Nävekvarn - Årdala	6 - 3
Tun - Jönåker	1 - 4
Runtuna - Buskhyttan	4 - 1
Näsby - Stavsjö	1 - 0
Omgång 10 26/8	
Stavsjö - Tun	1 - 3
Jönåker -Näsby	4 - 3
Årdala - Runtuna	1 - 4
Buskhyttan - Nävekvarn	1 - 0
Omgång 11 2/9	
Stavsjö - Nävekvarn	4 - 0
Jönåker - Runtuna	2 - 4
Tun - Buskhyttan	3 - 1
Näsby - Årdala	4 - 2
Omgång 12 9/9	
Nävekvarn - Jönåker	4 - 0
Årdala - Tun	2 - 1
Runtuna - Stavsjö	2 - 1
Buskhyttan - Näsby	1 - 2
Omgång 13 16/9	
Stavsjö - Årdala	8 - 1
Jönåker - Buskhyttan	1 - 4
Tun - Runtuna	3 - 1
Näsby - Nävekvarn	3 - 0
Omgång 14 23/9	
Nävekvarn - Tun	2 - 0
Årdala - Jönåker	3 - 1
Runtuna - Näsby	1 - 1
Buskhyttan - Stavsjö	5 - 0

1962 - Rekarneserien

1962 Rekarneserien

1	Eskilstuna Södra FF	14	9	4	1	52 - 22	22	Uppfl	
2	Länna GIF	14	10	1	3	49 - 28	21	Uppfl	
3	Näshulta IF	14	8	2	4	43 - 30	18		
4	Stenkvista GIF	14	9	0	5	41 - 32	18		
5	Sparreholms SK	14	6	3	5	32 - 36	15		
6	Barva IF	14	4	3	7	38 - 46	11		
7	Flassbro IK	14	2	2	10	22 - 42	6		
8	Dunkers IF	14	0	1	13	16 - 57	1		
		112	48	16	48	293 - 293	112		

		Södra FF	Länna GIF	Näshulta IF	Stenkvista GIF	Sparreholms SK	Barva IF	Flassbro IK	Dunkers IF	
1	Södra FF		2 - 4	3 - 3	2 - 1	2 - 0	4 - 2	8 - 0	6 - 1	**27 - 11**
2	Länna GIF	2 - 2		2 - 1	4 - 2	4 - 1	2 - 3	2 - 1	4 - 1	**20 - 11**
3	Näshulta IF	2 - 4	2 - 5		3 - 1	6 - 2	5 - 1	4 - 1	3 - 2	**25 - 16**
4	Stenkvista GIF	1 - 2	4 - 2	3 - 2		6 - 4	4 - 3	5 - 3	5 - 2	**28 - 18**
5	Sparreholms SK	2 - 2	1 - 5	3 - 3	1 - 0		3 - 2	2 - 1	5 - 1	**17 - 14**
6	Barva IF	3 - 3	1 - 7	2 - 3	3 - 4	4 - 4		2 - 1	5 - 1	**20 - 23**
7	Flassbro IK	1 - 6	4 - 1	1 - 5	1 - 2	0 - 1	2 - 2		4 - 0	**13 - 17**
8	Dunkers IF	0 - 6	3 - 5	0 - 1	0 - 3	0 - 3	3 - 5	2 - 2		**8 - 25**
		11 - 25	**17 - 29**	**14 - 18**	**14 - 13**	**22 - 15**	**23 - 18**	**25 - 9**	**32 - 8**	**158 - 135**

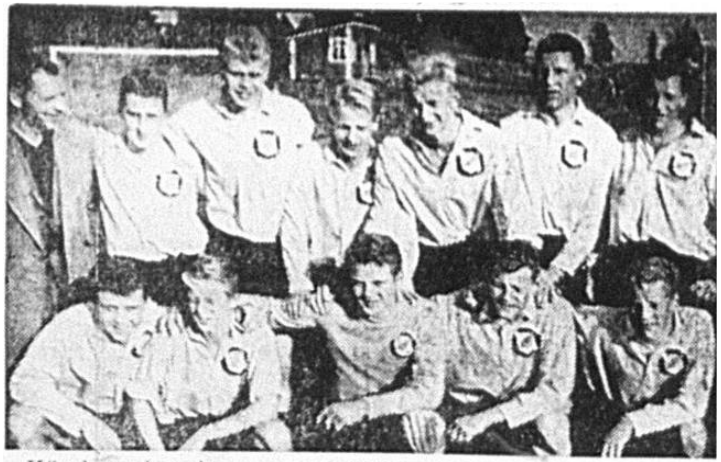

Här har vi seriesegrarna i Rekarneserien, Södra FF, eller "Prinsens lag", vilket det även är känt som. Stående fr. v.: Karl Axel Svensson (lagledare), Bertil Eriksson, Orvar Larsson, Lars Haglund, Bengt Johansson, Sune Johansson, Iv... Leif Lindmark, Jan ...m, Bo Karlsson.

Omgång 1 - 7

Omgång 1 6/5			
Dunker - Näshulta	0	-	1
Flassbro - Länna	4	-	1
Sparreholm - Barva	3	-	2
Södra - Stenkvista	2	-	1
Omgång 2 13/5			
Länna - Dunker	4	-	1
Barva - Södra	3	-	3
Stenkvista - Sparreholm	6	-	4
Näshulta - Flassbro	4	-	1
Omgång 3 20/5			
Dunker - Stenkvista	0	-	3
Flassbro - Barva	2	-	2
Sparreholm - Länna	1	-	5
Södra - Näshulta	3	-	3
Omgång 4 27/5			
Barva - Dunker	5	-	1
Länna - Södra	2	-	2
Stenkvista . Flassbro	5	-	3
Näshulta - Sparreholm	6	-	2
Omgång 5 3/6			
Barva - Näshulta	2	-	3
Sparreholm - Dunker	5	-	1
Stenkvista - Länna	4	-	2
Södra - Flassbro	8	-	0
Omgång 6 11/6			
Dunker - Södra	0	-	6
Flassbro - Sparreholm	0	-	1
Länna - Barva	2	-	3
Näshulta - Stenkvista	3	-	1
Omgång 7 17/6			
Barva - Stenkvista	3	-	4
Flassbro - Dunker	4	-	0
Sparreholm - Södra	2	-	2
Länna - Näshulta	2	-	1

Omgång 8 - 14

Omgång 8 12/8			
Dunker - Flassbro	2	-	2
Stenkvista - Barva	4	-	3
Näshulta - Länna	2	-	5
Södra - Sparreholm	2	-	0
Omgång 9 19/8			
Barva - Länna	1	-	7
Sparreholm - Flassbro	2	-	1
Stenkvista - Näshulta	3	-	2
Södra - Dunker	6	-	1
Omgång 10 26/8			
Dunker - Sparreholm	0	-	3
Flassbro - Södra	1	-	6
Länna - Stenkvista	4	-	2
Näshulta - Barva	5	-	1
Omgång 11 2/9			
Dunker - Berva	3	-	5
Flassbro - Stenkvista	1	-	2
Sparreholm - Näshulta	3	-	3
Södra - Länna	2	-	4
Omgång 12 9/9			
Barva - Flassbro	2	-	1
Länna - Sparreholm	4	-	1
Stenkvista - Dunker	5	-	2
Näshulta - Södra	2	-	4
Omgång 13 16/9			
Dunker - Länna	3	-	5
Flassbro - Näshulta	1	-	5
Sparreholm - Stenkvista	1	-	0
Södra - Barva	4	-	2
Omgång 14 23/9			
Barva - Sparreholm	4	-	4
Länna - Flassbro	2	-	1
Stenkvista - Södra	1	-	2
Näshulta - Dunker	3	-	2

1962 - Oppundaserien

1962 Oppundasserien

1	Flens Södra IK	12	7	5	0	53	-	16	19	Uppfl
2	Bettna AIS	12	7	4	1	40	-	20	18	Uppfl
3	Floda IF	12	7	2	3	42	-	23	16	
4	Mellösa IF	12	5	5	2	18	-	13	15	
5	Hävla SK	12	3	1	8	17	-	32	7	
6	Läppe SK	12	2	1	9	22	-	43	5	
7	Forssa Bruks IF	12	2	0	10	14	-	59	4	
		84	33	18	33	206	-	206	84	

SLUTTABELL enl. SöFF årsredovisning

1	Flens Södra IK	12	7	5	0	53	-	16	19	
2	Bettna AIS	12	7	4	1	40	-	20	18	
3	Floda IF	12	7	2	3	42	-	23	16	
4	Mellösa IF	12	5	5	2	18	-	13	15	
5	Hävla SK	12	3	1	8	17	-	32	7	
6	Läppe SK	12	2	1	9	22	-	43	5	
7	Forssa Bruks IF	12	2	0	10	14	-	59	4	
		84	33	18	33	206	-	206	84	

SLUTTABELL enl. SöFF 100 år

1	***Flens Södra IK***	12	7	5	0	53	-	***14***	19	
2	Bettna AIS	12	7	4	1	40	-	20	18	
3	Floda IF	12	7	2	3	42	-	23	16	
4	Mellösa IF	12	5	5	2	18	-	13	15	
5	Hävla SK	12	3	1	8	17	-	32	7	
6	Läppe SK	12	2	1	9	22	-	43	5	
7	***Forssa Bruks IF***	12	2	0	10	***12***	-	59	4	
		84	33	18	33	204	-	204	84	

		Flens Södra IK	Bettna AIS	Floda IF	Mellösa IF	Hävla SK	Läppe SK	Forssa Bruks IF	
1	Flens Södra IK		2 - 2	5 - 0	1 - 1	6 - 0	6 - 0	9 - 0	**29 - 3**
2	Bettna AIS	3 - 3		5 - 2	0 - 0	3 - 1	3 - 3	8 - 3	**22 - 12**
3	Floda IF	2 - 2	1 - 2		4 - 0	3 - 1	5 - 2	10 - 0	**25 - 7**
4	Mellösa IF	1 - 1	2 - 1	2 - 2		1 - 0	3 - 0	1 - 2	**10 - 6**
5	Hävla SK	2 - 3	2 - 4	1 - 5	1 - 1		4 - 2	2 - 1	**12 - 16**
6	Läppe SK	3 - 8	0 - 6	1 - 2	1 - 2	3 - 1		2 - 3	**10 - 22**
7	Forssa Bruks IF	2 - 7	1 - 3	2 - 6	0 - 4	0 - 2	0 - 5		**5 - 27**
		13 - 24	**8 - 18**	**16 - 17**	**7 - 8**	**16 - 5**	**21 - 12**	**32 - 9**	**113 - 93**

Omgång 1 - 7

Omgång 1 6/5			
Forssa - Flen	2	-	7
Floda - Mellösa	4	-	0
Hävla - Läppe	4	-	2
Omgång 2 13/5			
Bettna - Forssa	8	-	3
Mellösa - Hävla	1	-	0
Flen - Floda	5	-	0
Omgång 3 20/5			
Floda - Bettna	1	-	2
Hävla - Flen	2	-	3
Läppe - Mellösa	1	-	2
Omgång 4 27/5			
Bettna - Hävla	3	-	1
Forssa - Floda	2	-	6
Flen - Läppe	6	-	0
Omgång 5 3/6			
Hävla - Forssa	2	-	1
Läppe - Bettna	0	-	6
Mellösa - Flen	1	-	1
Omgång 6 11/6			
Bettna - Mellösa	0	-	0
Forssa - Läppe	0	-	5
Floda - Hävla	3	-	1
Omgång 7 17/6			
Läppe - Floda	1	-	2
Mellösa - Forssa	1	-	2
Flen - Bettna	2	-	2

Omgång 8 - 14

Omgång 8 12/8			
Bettna - flen	3	-	3
Forssa - Mellösa	0	-	4
Floda - Läppe	5	-	2
Omgång 9 19/8			
Hävla - Floda	1	-	5
Läppe - Forssa	2	-	3
Mellösa - Bettna	2	-	1
Omgång 10 26/8			
Flen - Mellösa	1	-	1
Bettna - Läppe	3	-	3
Forssa - Hävla	0	-	2
Omgång 11 2/9			
Läppe - Flen	3	-	8
Floda - Forssa	10	-	0
Hävla - Bettna	2	-	4
Omgång 12 9/9			
Mellösa - Läppe	3	-	0
Flen - Hävla	6	-	0
Bettna - Floda	5	-	2
Omgång 13 16/9			
Floda - Flen	2	-	2
Hävla - Mellösa	1	-	1
Forssa - Bettna	1	-	3
Omgång 14 23/9			
Läppe - Hävla	3	-	1
Mellösa - Floda	2	-	2
Flen - Forssa	9	-	0